

Figura 11.17. Espectro IR para el conjunto de problemas 2, problema 2. [Espectro cortesía de Christine K.F. Hermann, Departamento de Química y Física, Universidad Radford, Radford, Virginia. Reproducida con autorización.]

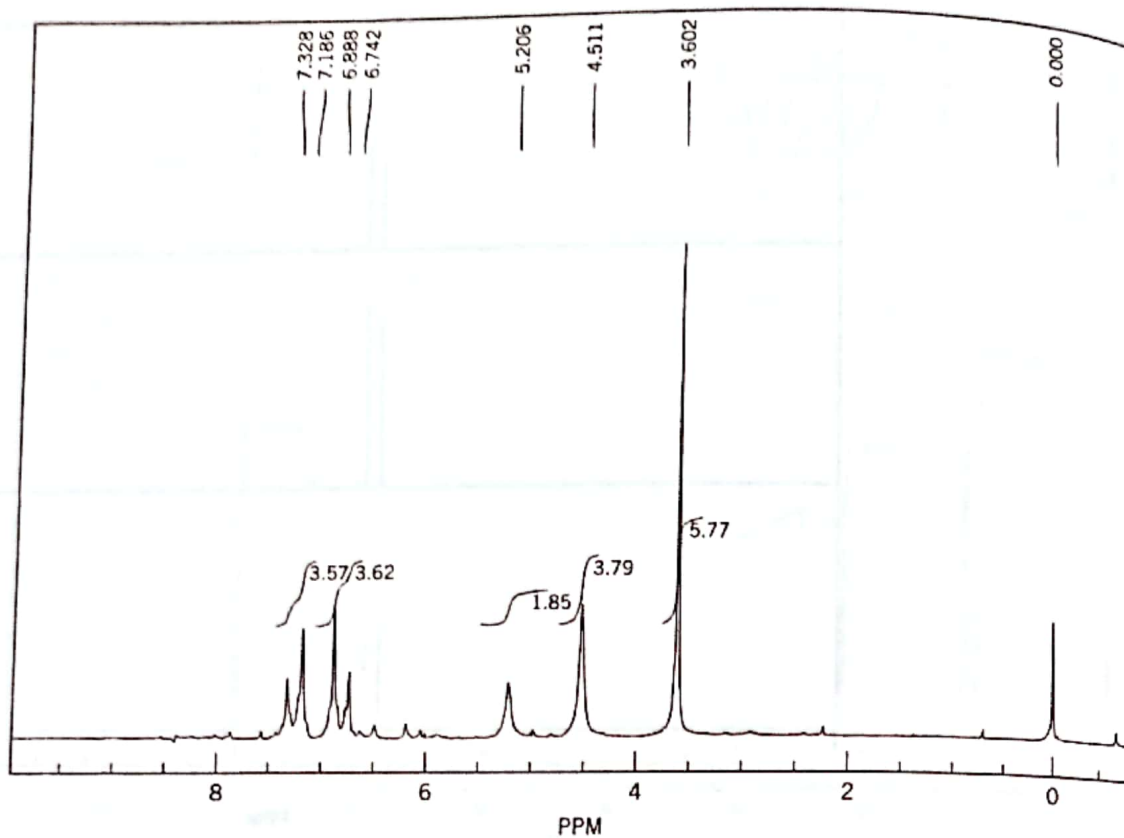

Figura 11.18. Espectro de RMN ^1H para el conjunto de problemas 2, problema 2. [Espectro cortesía de Christine K.F. Hermann, Departamento de Química y Física, Universidad Radford, Radford, Virginia. Reproducida con autorización.]

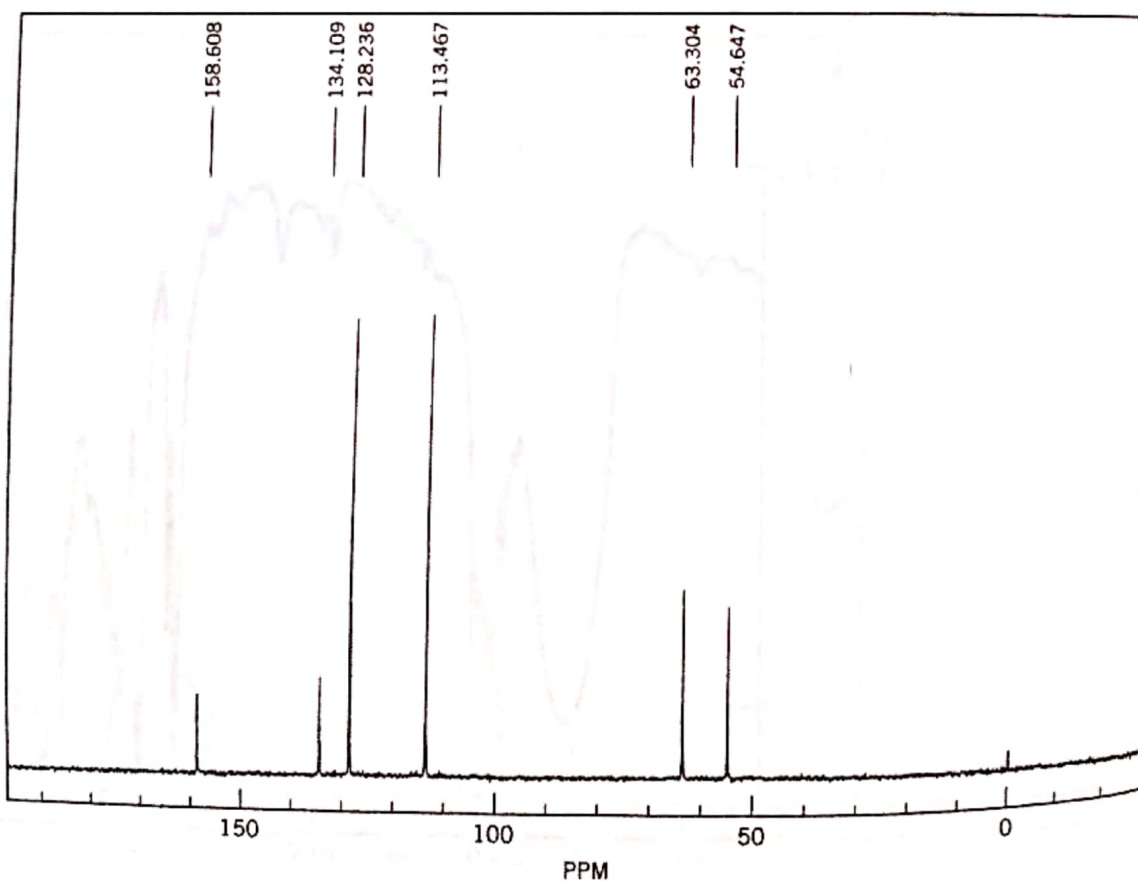

Figura 11.19. Espectro de RMN ^{13}C para el conjunto de problemas 2, problema 2. [Espectro cortesía de Christine K.F. Hermann, Departamento de Química y Física, Universidad Radford, Radford, Virginia. Reproducida con autorización.]